Apstiprināta
2024.gada 6. martā
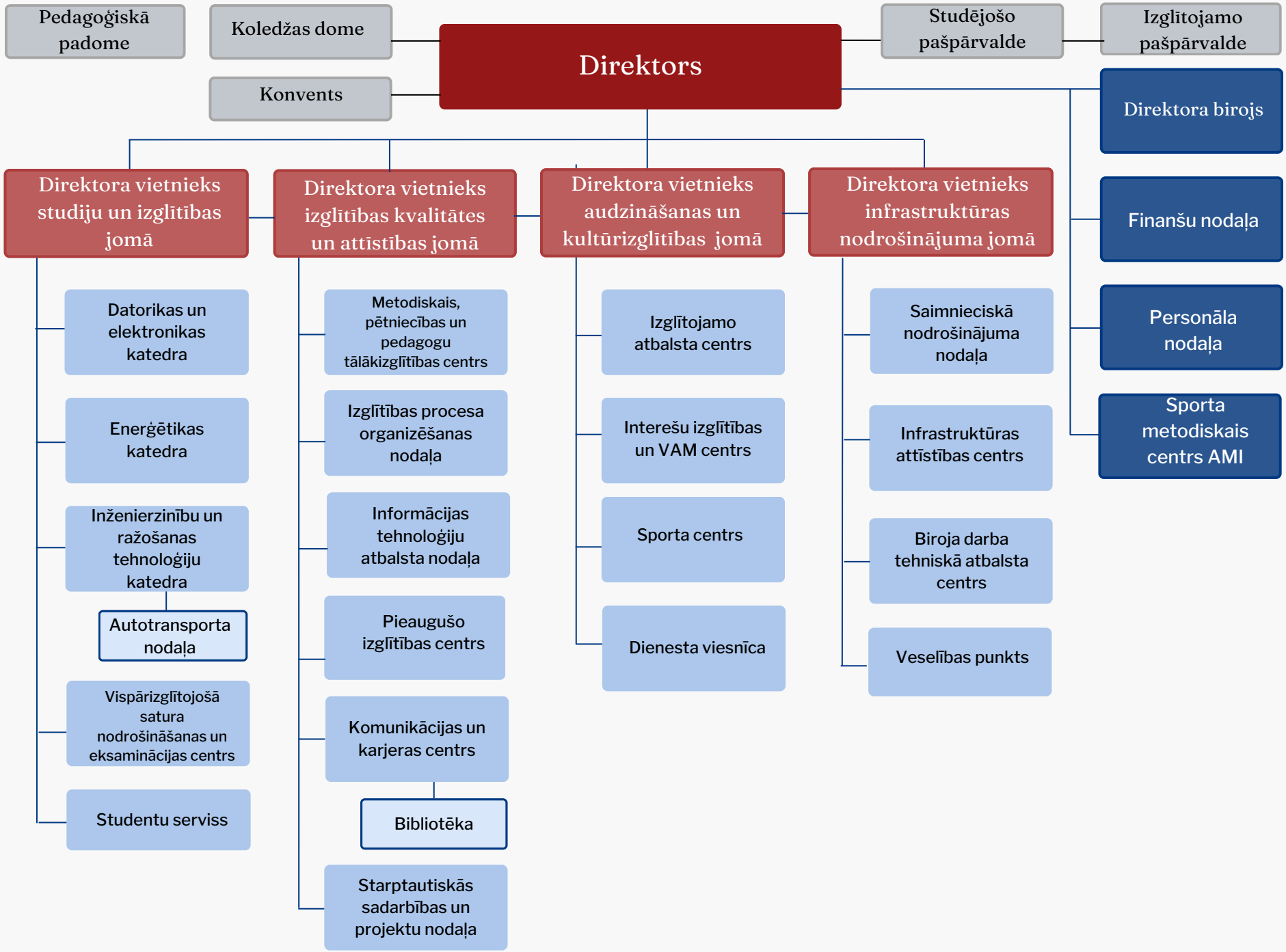
RĪGAS TEHNISKĀS KOLEDŽAS STRUKTŪRA